

Distrito Cultural

Espacios que Administra

I. Palacio Municipal Tecleño

Desde el año de 1911 el Palacio Tecleño es considerado un lugar especial por su importancia histórica. Su arquitectura hace una exuberante belleza, cuenta con 13 salones, bellos balcones, amplios corredores, puertas de madera, altas columnas; patio interno y externo.

Desde el año de 1924 hasta el 2001 fueron las oficinas administrativas de la Municipalidad. Un terremoto en enero del mismo año, dañó la estructura, quedando está inhabilitada para trabajar.

En el 2007 la Municipalidad da inicio al proyecto de restauración del Palacio. El 25 de octubre de 2008 fueron inauguradas las nuevas instalaciones, contando con el apoyo de la Junta de Andalucía (España), y con fondos municipales para su reconstrucción.

Hoy en día puedes disfrutar de este hermoso atractivo con el que cuenta Santa Tecla, ya que durante la semana se realizan diferentes eventos culturales.

Para los habitantes es un orgullo contar con este hermoso patrimonio arquitectónico.

El Palacio Tecleño de la Cultura y Las Artes imparte diferentes talleres de música, para que puedas adquirir conocimientos tanto técnicos y prácticos dentro de las diferentes disciplinas.

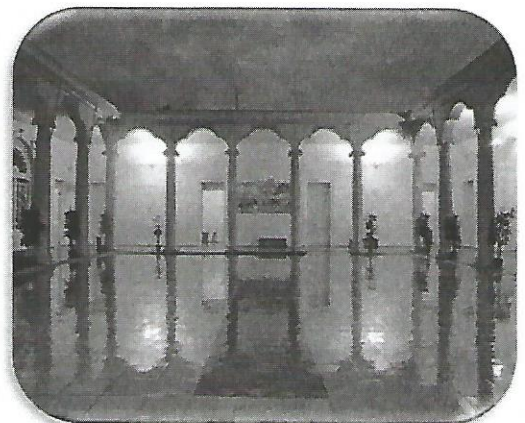

II. Museo Tecleño

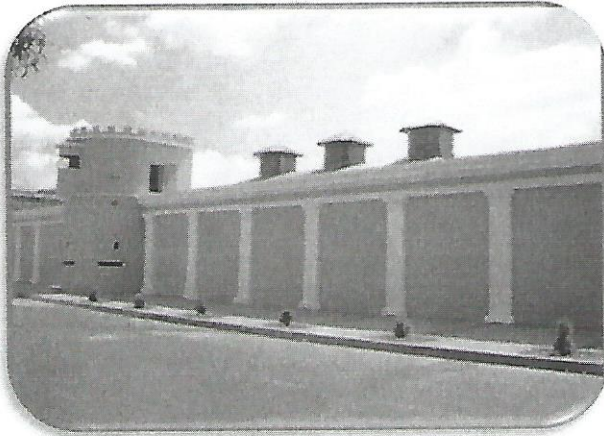

El Museo Tecleño fue construido originalmente entre 1901 y 1902 para ser la prisión municipal, fue construido por el arquitecto José Jerez, quien construyó otras edificaciones como el antiguo Palacio Municipal de Santa Tecla. El inmueble ha tenido cuatro usos: el primero como cárcel municipal, el segundo a partir de la década de 1980 como penitenciaría política, el tercero después de los Acuerdos de Paz de Chapultepec, como salón de clases de la Academia Nacional de Seguridad Pública (ANSP), siendo uno de sus periodos oscuros la década de los 80, cuando se convirtió en la primera cárcel para reos políticos de El Salvador, algo que dio lugar a la creación del Comité de Presos Políticos de El Salvador.

El museo tecleo tiene una infraestructura contemporánea, Es un espacio que descontextualiza la noción de ser una penitenciaría, transformando su lectura en una plataforma de construcción de conocimiento, identidad y memoria a través de alternativas de recreación, reflexión y expresión interactivas. El Museo posee cuatro áreas como: Sala de Convenciones, Corredores exteriores, Sala 4 y la Plaza de la Memoria.

Servicios que se Ofrece:

Alquiler de espacios (salones y plazuelas) para eventos, exposiciones, sesiones fotográficas y toma de video.

a) Palacio Tecleño y Museo Tecleño (MUTE)

Servicio	Valor
• Uso de espacio para filmación y Fotografía destinados a comerciales o acciones con fines de lucro por una hora o fracción	\$ 100.00
• Uso de Plazuela para eventos privados, culturales y sociales hasta por cinco horas	\$ 500.00

• Uso de plazuela para eventos de instituciones Gubernamentales y ONG's de hasta por 5 horas	\$	200.00
• Alquiler de Sala de convenciones, media jornada o fracción	\$	250.00
• Alquiler de Sala de Convenciones, jornada completa	\$	300.00
• Montaje permanencia de exposiciones por un mes	\$	400.00
• Alquiler mensual de cafetería en Palacio Tecleño de la Cultura	\$	500.00
• Alquiler mensual de cafetería en Museo Tecleño de la Cultura	\$	350.00

a) Talleres Artísticos:

Los Talleres artísticos son actividades extracurriculares de participación libre y voluntaria. Su finalidad es contribuir a la formación integral del estudiante desde la experiencia de conocimiento, apreciación y creación artística y con base en la búsqueda personal y comprometida de los participantes. Actualmente se están impartiendo:

- Dibujo y Pintura
- Guitarra
- Piano
- Violín

COSTOS:

• Pago mensual por cursos, talleres y escuelas de artes organizados por la Municipalidad	\$	20.00
• Pago mensual por cursos y talleres especializados	\$	30.00

TALLER	HORARIOS	EDAD
GUITARRA	De martes a viernes de 2:00 a 6:00 p.m. y Sábados de 8:00 a.m. a 12:00 m.d.	De 8 años en adelante
VIOLÍN		De 8 años en adelante
PIANO		De 8 años en adelante
DIBUJO Y PINTURA		De 6 años en adelante

III. Paseo El Carmen

Es un espacio de desarrollo comercial, y de recreación para todos los gustos, ubicado entre el Palacio Tecleño de la Cultura y las Artes y el Museo Tecleño. Un festival turístico que combina el arte y la gastronomía de Santa Tecla. Esta feria a diferencia de las tradicionales ferias gastronómicas, ofrece espacio artístico y cultural en el que cada participante ofrece lo mejor de su local. Así los cafés y restaurantes ofrecen sus mejores platillos y los artistas y artesanos sus mejores piezas, además un acompañamiento musical en vivo que hacen del festival una experiencia diferente.

De viernes a domingo a partir de las 4:00pm se desarrolla el Festival de Puertas Abiertas (FPA). En donde se puede disfrutar de la amplia oferta en cuanto a gastronomía y artesanía.

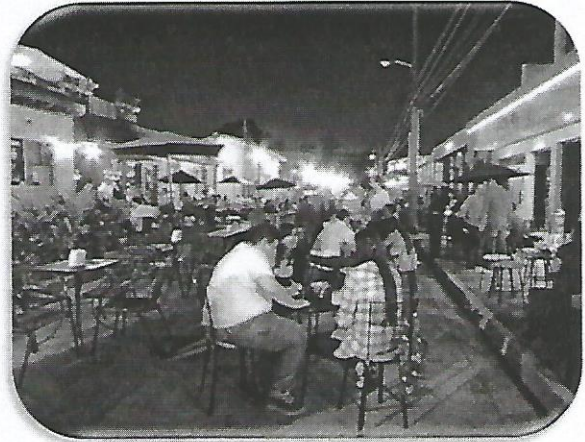

Requisitos para obtener un espacio en el Festival de Puertas Abiertas:

- El interesado deberá presentar una petición por escrito y dirigida firmada a la jefa del distrito Cultural Licda. Paulina de Hernández, la cual deberá incluir números de teléfono.
- Fotografías del producto a vender
- 1 fotocopia de recibo de agua o de energía eléctrica
- Fotocopias de documentos de Identidad DUI y NIT.



Festival de Puertas Abiertas		Valor
• Gastronomía	por día	\$ 15.00
• Artesanías	por día	\$ 5.00

IV. Otros Espacios que Administra:

Uso de Plaza de la cultura

Parque San Martín y Daniel Hernández

Para mayor información sobre el uso de estos espacios favor comunicarse los teléfonos 2500-1355 /1356 /1357